

1 CORTE: 3-3  
1:50

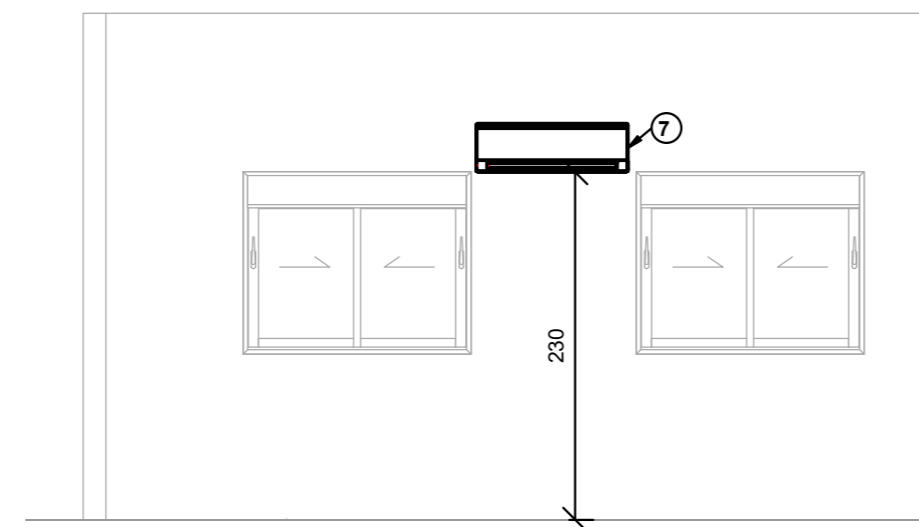

3 CORTE: 5-5  
1:50

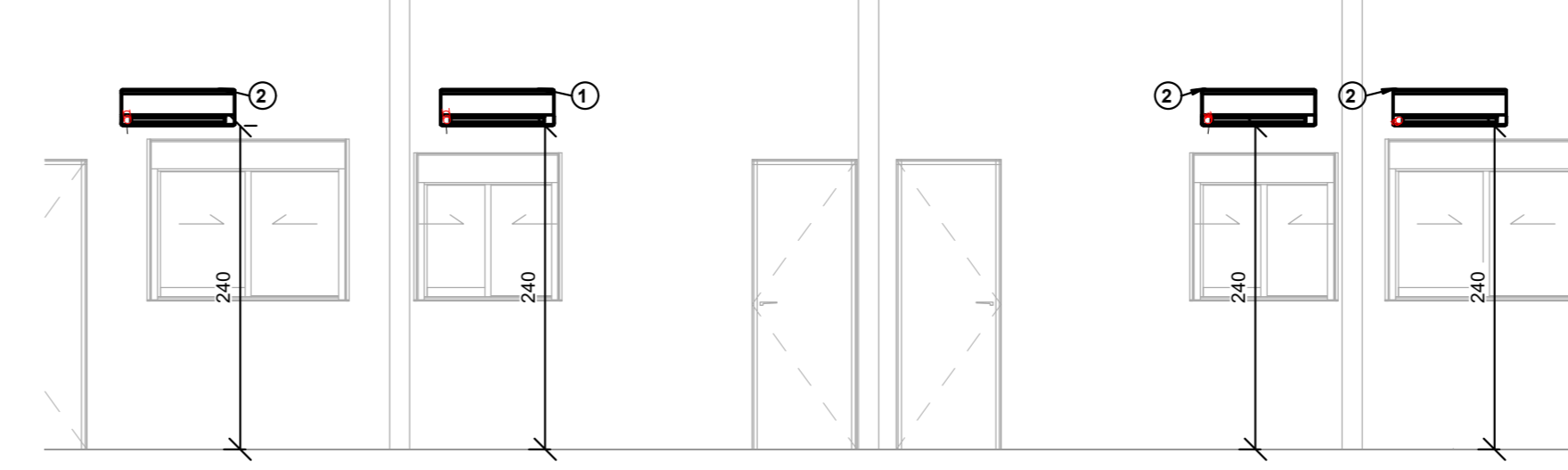

3 CORTE: 7-7  
1:50

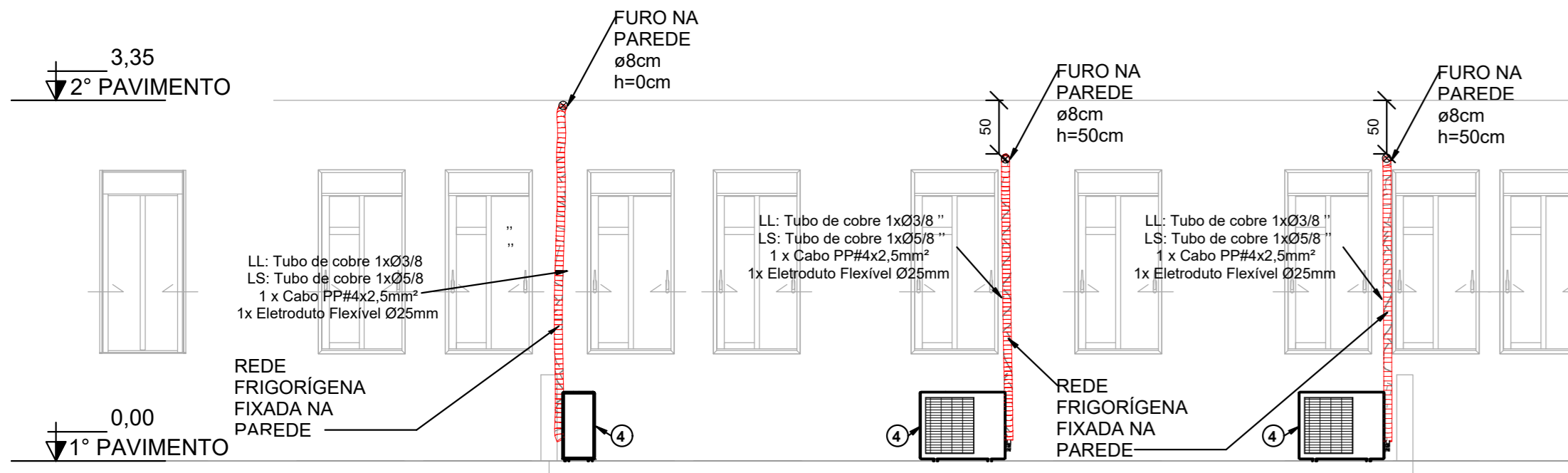

2 CORTE: 4-4  
1:50

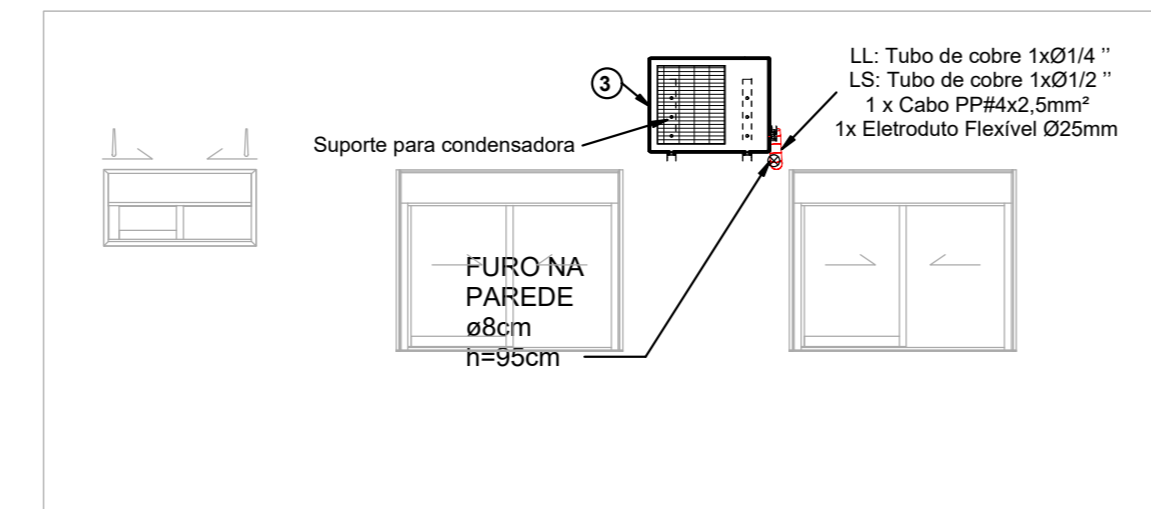

4 CORTE: 6-6  
1:50

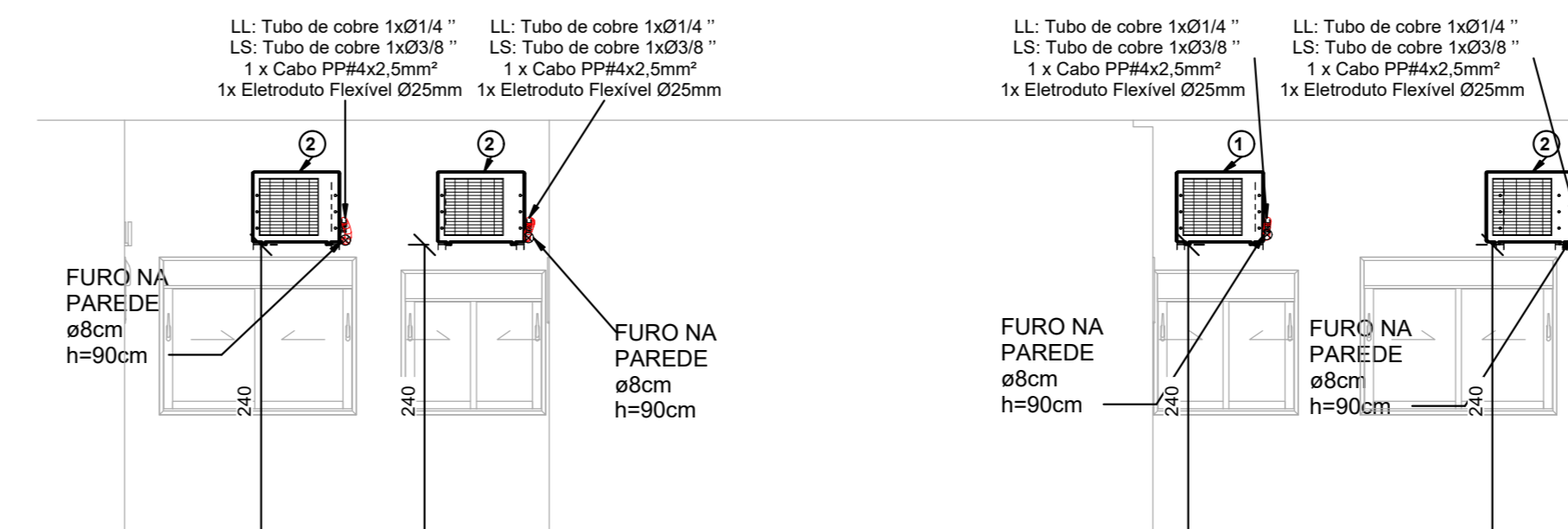

4 CORTE: 8-8  
1:50

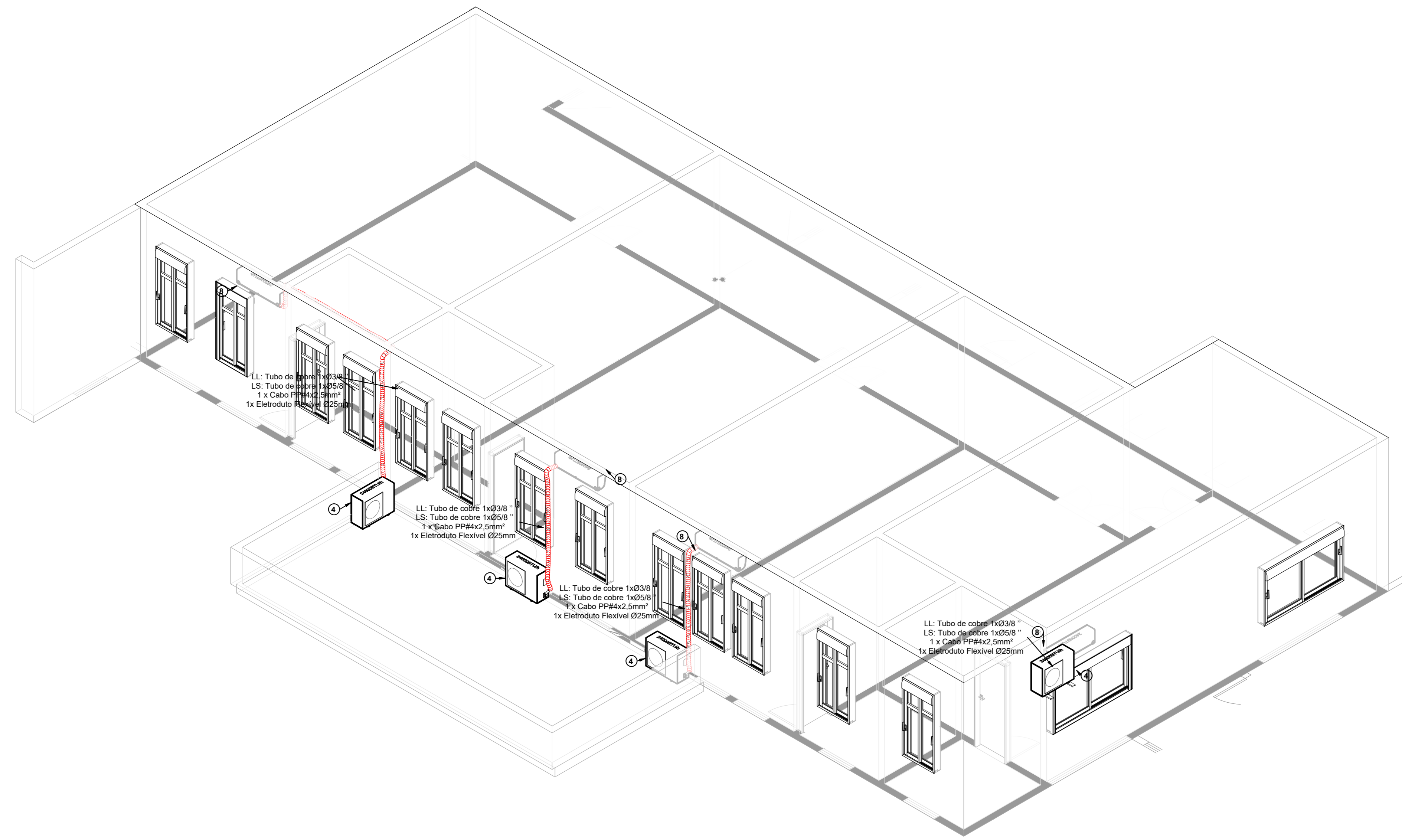

7 VISTA 3D: SALAS DE ENFERMARIA  
1:50

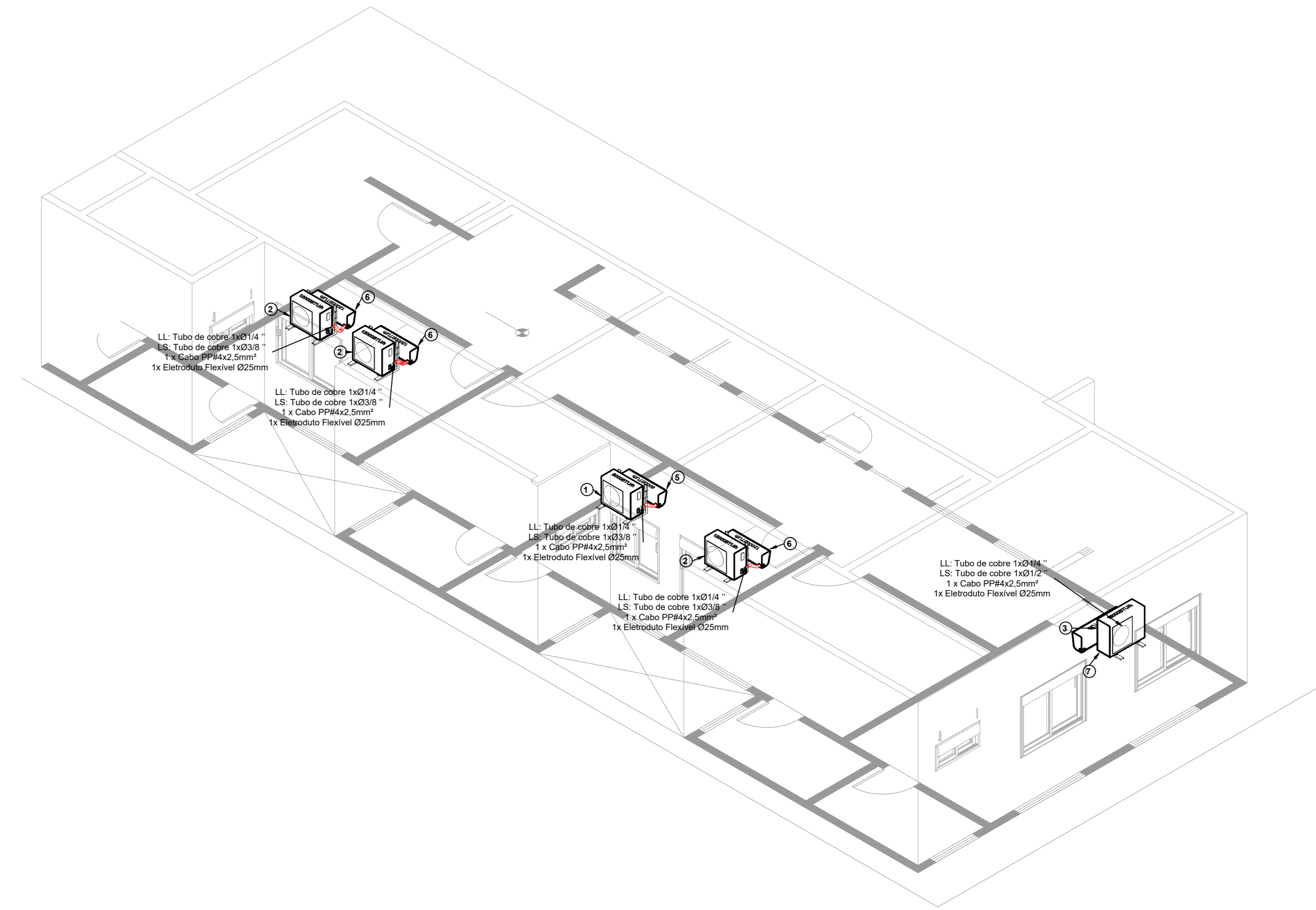

8 VISTA 3D: SALAS DE ENFERMARIA DE PEDIATRIA  
1:50

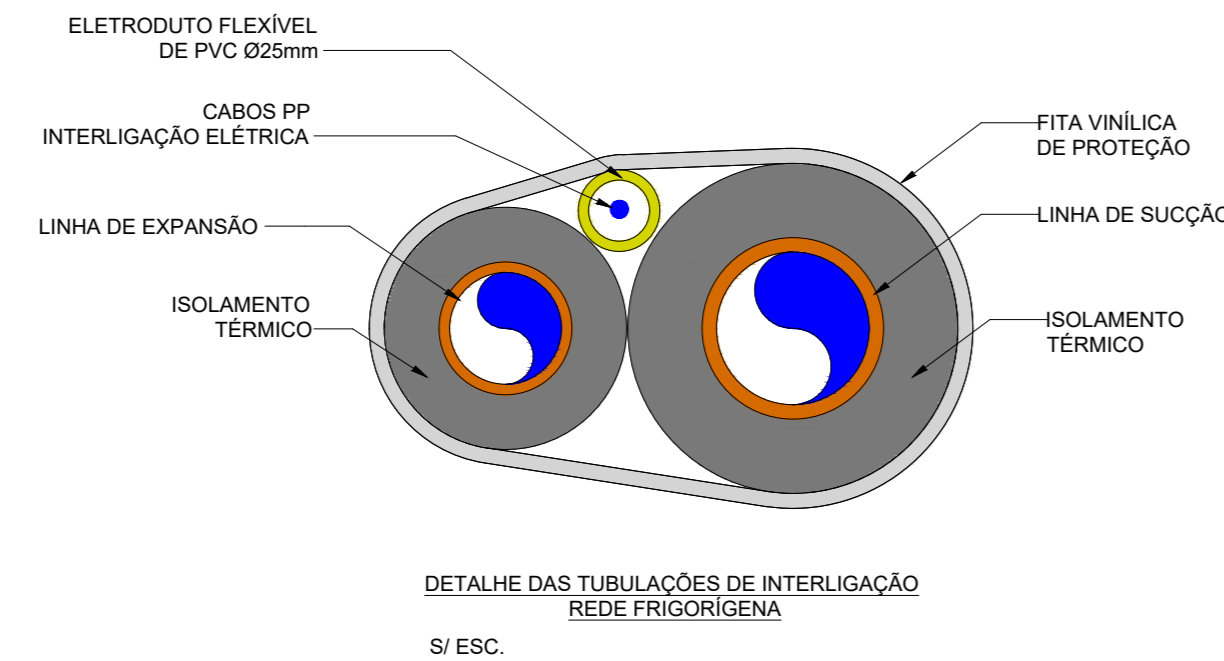
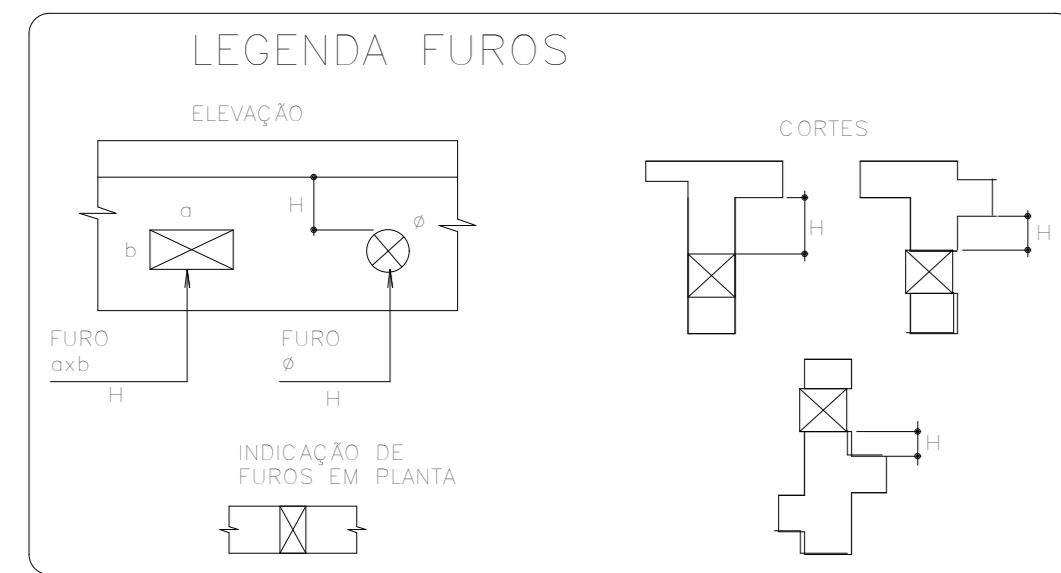

**LEGENDA**

1	Evaporadora: Split Inverter, Hi Wall; Referência: Fujitsu, LG ou equivalente.
	CAPACIDADE: 9.000 Btu/h
	LNHA DE LÍQUIDO: Ø14
	LNHA DE SUÇÃO: Ø18
	CARACTERÍSTICAS ELÉTRICAS: 220V/2F/60Hz
2	Evaporadora: Split Inverter, Hi Wall; Referência: Fujitsu, LG ou equivalente.
	CAPACIDADE: 12.000 Btu/h
	LNHA DE LÍQUIDO: Ø14
	LNHA DE SUÇÃO: Ø18
	CARACTERÍSTICAS ELÉTRICAS: 220V/2F/60Hz
3	Evaporadora: Split Inverter, Hi Wall; Referência: Fujitsu, LG ou equivalente.
	CAPACIDADE: 18.000 Btu/h
	LNHA DE LÍQUIDO: Ø14
	LNHA DE SUÇÃO: Ø12
	CARACTERÍSTICAS ELÉTRICAS: 220V/2F/60Hz
4	Evaporadora: Split Inverter, Hi Wall; Referência: Fujitsu, LG ou equivalente.
	CAPACIDADE: 24.000 Btu/h
	LNHA DE LÍQUIDO: Ø18
	LNHA DE SUÇÃO: Ø18
	CARACTERÍSTICAS ELÉTRICAS: 220V/2F/60Hz
5	Condensadora: Split Inverter; Referência: Fujitsu, LG ou equivalente.
	CAPACIDADE: 9.000 Btu/h
	LNHA DE LÍQUIDO: Ø14
	LNHA DE SUÇÃO: Ø18
	CARACTERÍSTICAS ELÉTRICAS: 600W / 220V/2F/60Hz
6	Condensadora: Split Inverter; Referência: Fujitsu, LG ou equivalente.
	CAPACIDADE: 12.000 Btu/h
	LNHA DE LÍQUIDO: Ø14
	LNHA DE SUÇÃO: Ø18
	CARACTERÍSTICAS ELÉTRICAS: 800W / 220V/2F/60Hz
7	Condensadora: Split Inverter; Referência: Fujitsu, LG ou equivalente.
	CAPACIDADE: 18.000 Btu/h
	LNHA DE LÍQUIDO: Ø14
	LNHA DE SUÇÃO: Ø12
	CARACTERÍSTICAS ELÉTRICAS: 1100W / 220V/2F/60Hz
8	Condensadora: Split Inverter; Referência: Fujitsu, LG ou equivalente.
	CAPACIDADE: 24.000 Btu/h
	LNHA DE LÍQUIDO: Ø18
	LNHA DE SUÇÃO: Ø18
	CARACTERÍSTICAS ELÉTRICAS: 2400W / 220V/2F/60Hz

**NOTAS DE PROJETO**

1. CONFERIR MEDIDAS NA OBRA, ANTES DE QUASQUER PROVIDÊNCIAS EXECUTIVAS;
2. NÚMEROS ENTRE PARENTESES, INDICAM VAZAM EM: MMH;
3. DIMENSÕES DADAS EM CENTÍMETROS;
4. AS INSTALAÇÕES ELÉTRICAS DO SISTEMA DO AR CONDICIONADO DEVE SER CONFORME NBR-5410;
5. PREFERIR ISOLAMENTO TÉRMICO PARA AS TUBULAÇÕES DE DRENO DO AR CONDICIONADO COM ESPESURA MÍNIMA DE 4MM;
6. ANTES DA ADIÇÃO DOS EQUIPAMENTOS, VERIFICAR A BÍTLA DAS TUBULAÇÕES FRIGORÍFICAS;
7. PARA AQUISIÇÃO DE MODELOS SIMILARES AOS DE REFERÊNCIA, CONFIRMAR COMPATIBILIDADE COM PROJETO (LOCALIZAÇÃO E POTÊNCIA DO PONTO DE FORÇA, DISTÂNCIAS FRIGORÍFICAS, CAPACIDADE UNITÁRIA E TOTAL DO SISTEMA);
8. GARANTIR TOMADA E DESCARGA DE AR LIVRE PARA A UNIDADE CONDENSADORA.

GO	Emissão Inicial	OBJETO	PROJETADO	09/08/2024	THALES
REV.				DATA	VERIFIC.
MRM Engenharia LTDA.		R. PAVÃO DE BARRIS, 311 J. ALVAREGA, POMPÉIA - MG TELEFAX: (31)3522-4422			
TÍTULO					
AR CONDICIONADO - CORTES E VISTAS					
NOME DO EMPREENDIMENTO			FINALIDADE		
REFORMA ENFERMARIA - SANTA CASA			HOSPITALAR		
ENDEREÇO	ARQUIVO	DATA	BARRIO		
RUA GETÚLIO VARGAS, 118	ARCOS - MG	1944.160.24	ART	CENTRO	
PROPRIETÁRIO	CNPJ	TELEFONE			
R. T.	CREA	FOLHA			
ENR. ELETRICISTA ROSENO FERNANDES	72.646-D - MG	02			