

CORTE AA
ESCALA 1:100

CORTE BB
ESCALA 1:100

FACHADA - PINTURA
ESCALA 1:100

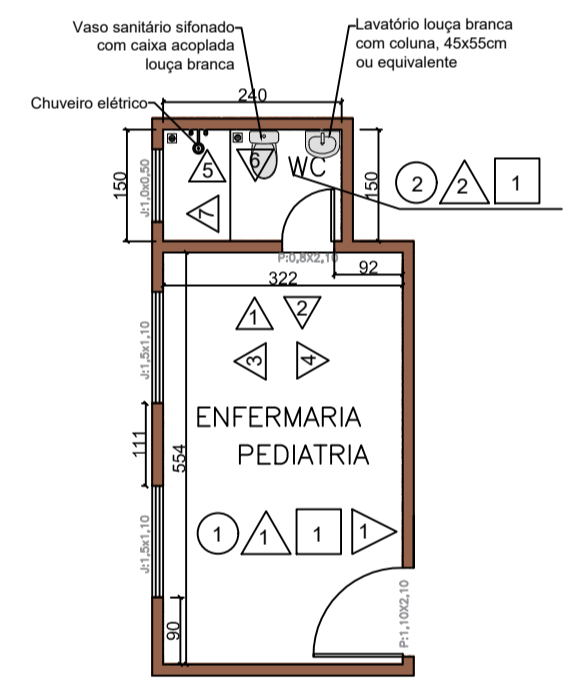

DETALHAMENTO 01
(ENFERMARIAS E BANHEIROS) ALA PEDIATRIA
ESCALA 1:100
OBS: MODELO PADRÃO PARA TODAS AS DEPENDÊNCIAS

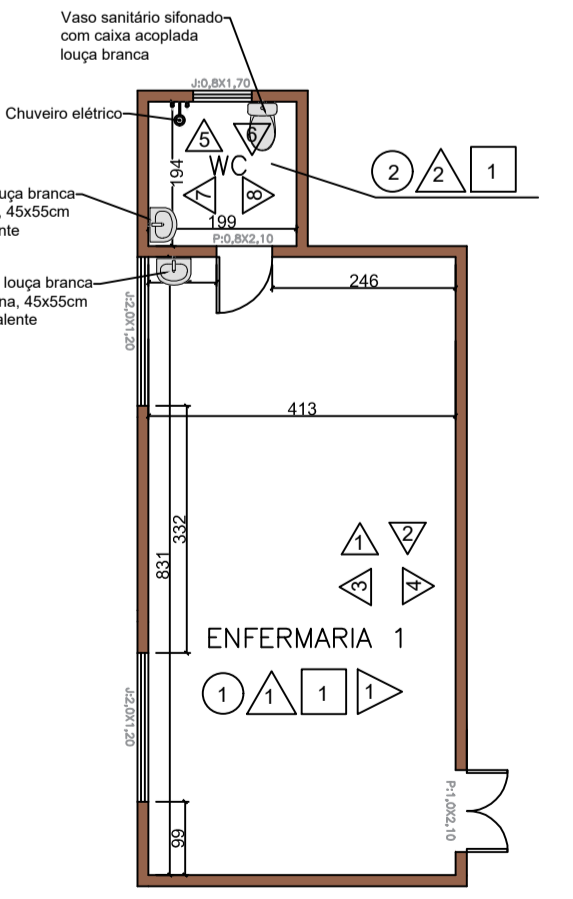

DETALHAMENTO 02
(ENFERMARIAS E BANHEIROS)
ESCALA 1:100
OBS: MODELO PADRÃO PARA TODAS AS DEPENDÊNCIAS

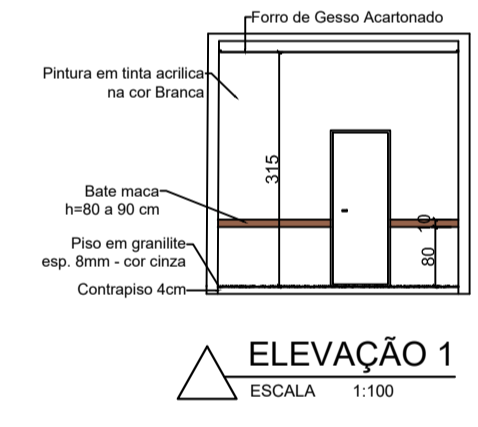

ELEVAÇÃO 1
ESCALA 1:100

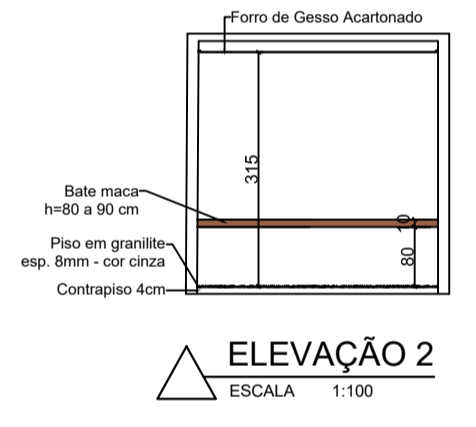

ELEVAÇÃO 2
ESCALA 1:100

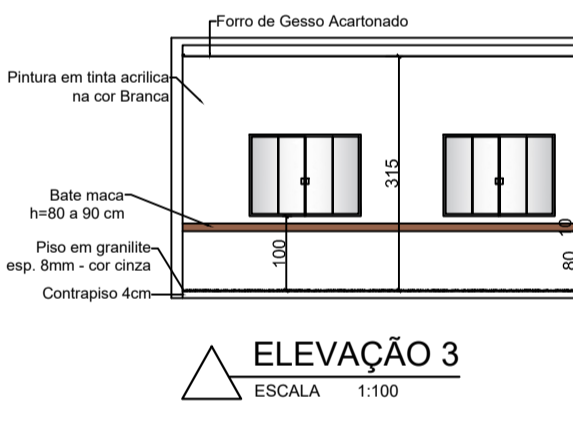

ELEVAÇÃO 3
ESCALA 1:100

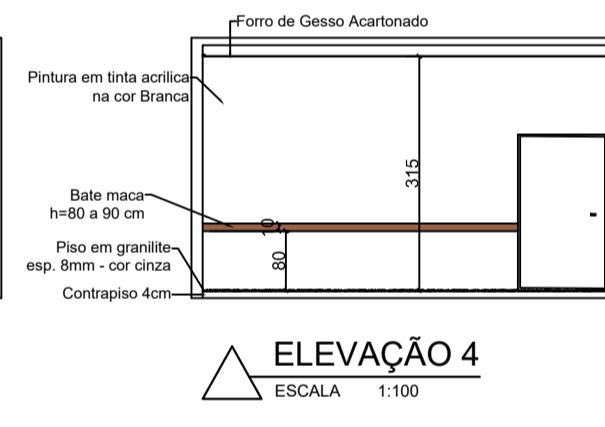

ELEVAÇÃO 4
ESCALA 1:100



ELEVAÇÃO 5
ESCALA 1:100



ELEVAÇÃO 6
ESCALA 1:100

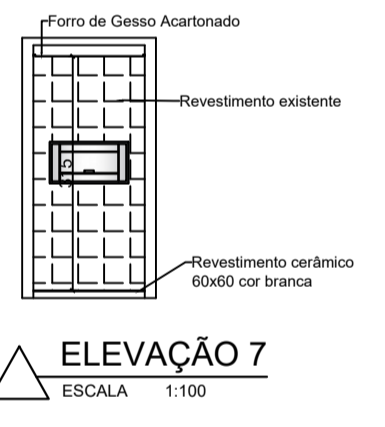

ELEVAÇÃO 7
ESCALA 1:100

OBS: TODAS AS PORTAS DEVERÃO SER REFEITAS AS ESPALAS

LEGENDA

PISO
 1 - PISO EM GRANILITE/MARMORITE POLIDO NA COR CINZA
 2 - PISO EM REVESTIMENTO CERÂMICO 60x60, ACABAMENTO ACETINADO
PAREDE
 1 - PINTURA ACRILICA NAS CORES INDICADAS EM PROJETO
 2 - REVESTIMENTO CERÂMICO 33x45CM (OU APROXIMADO) NA COR BRANCA, ACABAMENTO POLIDO OU ACETINADO.
TETO
 1 - PINTURA ACRILICA SOBRE FORRO DE GESSO ACARTONADO NA COR BRANCA.
RODAPÉ
 1 - RODAPÉ EM GRANITINAMARMORITA H=10CM
ÁREA DAS ENFERMARIAS À REFORMAR

NÃO FAZ PARTE DA REFORMA

SILAS SOUZA
CONTATO: (37)98845-5680 / (37)99999-2833

PROJETO ARQUITETÔNICO

DETALHES: CORTE AA, CORTE BB, FACHADA, DETALHAMENTOS

LOCAL: RUA GETÚLIO VARGAS Nº 118	ESCALA: INDICADA	PROJETO: CIVIL	12/2024
QUADRA:	REVISÃO: 00	DES: SILAS SOUZA	
BAIRRO: CENTRO	FOLHA: 02/02	APROV:	
CIDADE: ARCOS - MG	REGISTRO Nº:	DESENHU Nº:	002/06

PROPRIETÁRIO: **RESPONSÁVEL TÉCNICO:**

SANTA CASA DE ARCOS
CNPJ: 16.968.571/0001-15

SILAS SOUZA
ENGENHEIRO CIVIL
CREA 188174/D
CPF: 109.290.976-00